

RHO GIRO DI VITE DEL MINISTRO, IL PRESIDE: «DIRETTIVA RISPETTATA, SÌ AL RIGORE COME OGNI ANNO»

Un 5 in pagella? Valutato caso per caso

di **ROBERTA RAMPINI**

— RHO —

LA TEMUTA «MAZZATA» non c'è stata. Il rigore chiesto dal ministro dell'Istruzione Mariastella Gelmini nell'ammissione degli studenti agli esami di maturità non ha fatto molte vittime. Nelle scuole superiori di Rho e di Bollate la percentuale dei non ammessi è in linea con quella degli altri anni scolastici. All'Istituto Professionale di Stato per i Servizi Commerciali e Turistici Olivetti, su 80 studenti delle classi quinte non sono stati ammessi in cinque, di cui quattro in una sola sezione. «Non è colpa della nuova legge - spiega il preside Pasquale Aprea - avevano troppe insufficienze per essere ammessi. I dati sono in linea con quelli degli anni scorsi».

NOI ABBIAMO rispettato comunque la direttiva, se c'era un solo cinque in pagella è stato il consiglio di classe, nella sua auton-

mia, a valutare se portarlo a sei e ammettere lo studente agli esami». Al Liceo Scientifico Majorana di via Ratti, dove «i professori hanno sempre usato il rigore», parola di preside Paola Molesini, su 92 studenti delle classi quinte solo uno non è stato ammesso. Ma non per magnanimità dei docenti ma per merito degli studenti. All'Istituto Tecnico Statale Commerciale Mattei su 30 aspiranti ragionieri non sono stati ammessi in 5.

MENTRE TRA i geometri su 34 non sono stati ammessi in 6. Al corso serale ragionieri su 34 non sono stati ammessi in 3, un solo non ammesso al corso serale per geometri su 11 maturandi. All'Istituto Cannizzaro nell'indirizzo informatico su 46 studenti non sono stati ammessi in 5, mentre tra i 47 chimici non faranno la maturità in 4. Sempre in via Sanzio, al Liceo scientifico-tecnico, nell'unica classe che va alla maturità composta da 12 studenti, tre di loro non sono stati ammessi.

Al Liceo classico Rebora su 38 studenti non sono stati ammessi in 7. Infine all'Ipsia Puecher su 46 studenti degli indirizzi termico, meccanico, elettronico e moda, non sono stati ammessi due studenti del termico. A Bollate all'Istituto Primo Levi su 116 studenti dell'indirizzo tecnico non potranno fare la maturità solo due studenti, mentre al Liceo scientifico sperimentale-tecnico hanno ammesso tutti i 44 studenti delle due classi quinte. Infine all'Erasmus da Rotterdam su 164 non sono stati ammessi 10 studenti.

IL TABELLONE dove ci sono più studenti non ammessi è quello dell'indirizzo grafico: 4 non ammessi su 44 studenti. Ma intanto davanti ai tabelloni con l'elenco degli ammessi impazza il tototema. Preoccupati ma anche informati grazie a Internet, «mi sono iscritta a un sito che manda aggiornamenti in tempo reale sulle possibili tracce e su come svolgere il tema d'italiano», commenta una studentessa del classico.

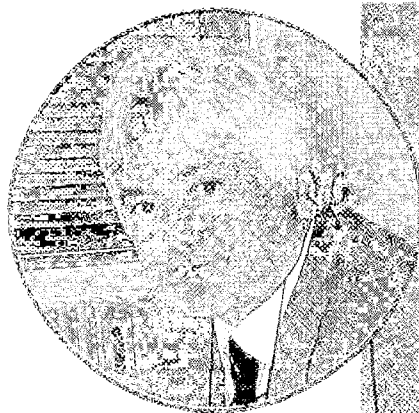

I RISULTATI
Pasquale Aprea, preside
all'Istituto Olivetti
(Studionord)

